

## Neue Produktivitätspotenziale erschließen

Mindjet® MindManager® ist die führende Mapping-Software und unterstützt einzelne Anwender und Teams bei der einfachen Visualisierung und Kommunikation von Informationen am PC.

### Mit Mindjet® MindManager®

- sammeln und strukturieren Sie Ihre Ideen und Informationen in übersichtlichen Maps
- fördern und unterstützen Sie die effektive Teamarbeit
- beschleunigen Sie Ihre Geschäftsprozesse und Kommunikation
- planen und verfolgen Sie Projekte schneller
- erstellen Sie vielfältige Dokumente und Präsentationen
- steigern Sie die Qualität der Arbeitsergebnisse

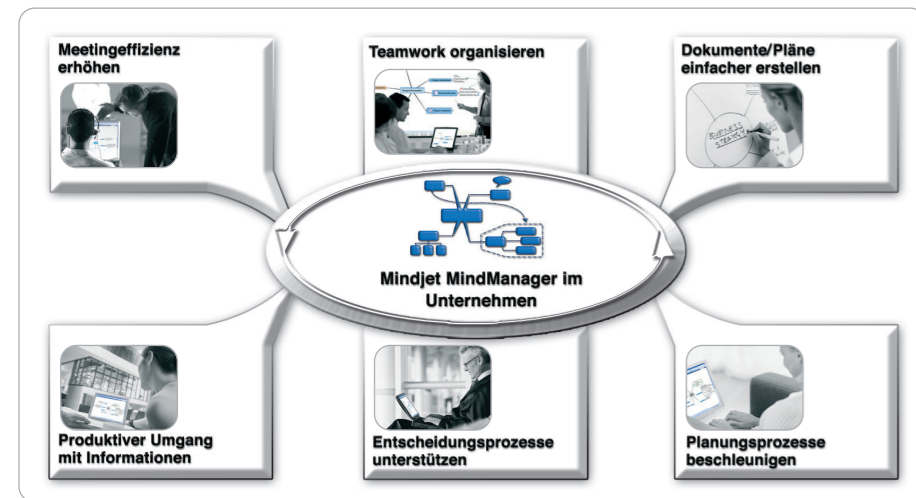

Durch die visuelle Arbeitsweise behalten Sie jederzeit den Überblick. Die hilfreichen Funktionen zur Informations-Sammlung, -Strukturierung und -Visualisierung lassen Sie komplexe Sachverhalte schneller erfassen, verstehen und darstellen. Damit beschleunigen Sie Ihre Planungs- und Informationsprozesse um bis zu 25 %. Mit MindManager Pro 6 erschließen Sie in der gesamten Organisation enorme Produktivitäts- und Kostensenkungspotenziale. Die perfekte Integration in Microsoft® Office, Project® und Visio® spart Zeit bei der Weiterverwendung Ihrer Daten.

Neue Produktivitätspotenziale erschließen

## Vorteile des Business Information Mapping

### 4 Integrationsmöglichkeiten

Die in MindManager erstellten Daten können direkt in andere Formate exportiert und zeitsparend weiterverarbeitet werden. Zusätzlich können Dokumente auch als PDF, Bitmap oder HTML-Dokument exportiert und so Dritten zur Verfügung gestellt werden.

### 1 Intuitive Benutzeroberfläche

Sie können sofort loslegen und Informationen flexibel erfassen. Zusatzinformationen (Dokumente, Grafiken, Kalkulationen, Webseiten etc.) können Sie beliebig ergänzen. Mit Farben und Symbolen heben Sie wichtige Zusammenhänge visuell hervor.

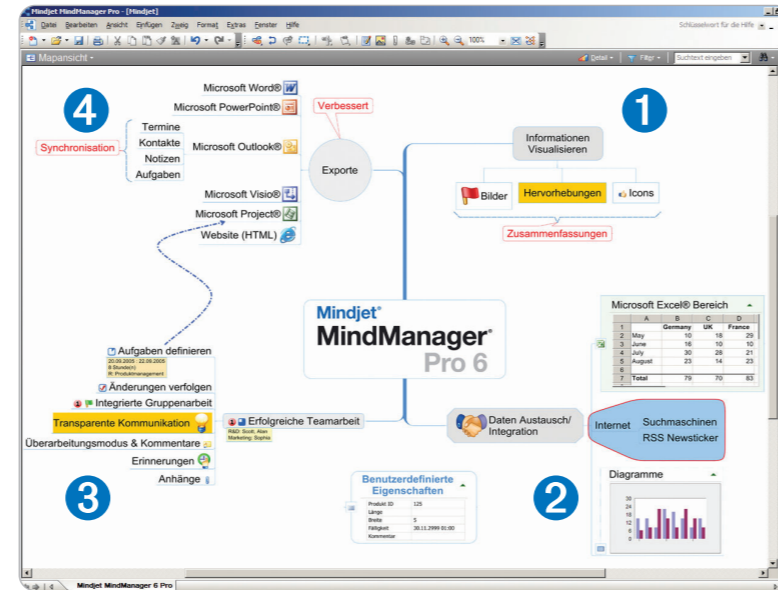

### 3 Teamfunktionen

Organisieren Sie Aufgaben, Ressourcen und Termine – auf nur einer Seite. Mit einfachen Symbolen kennzeichnen Sie den Fortschritt von Projekten. Termine, Notizen, Kontakte und E-Mails können Sie ebenfalls direkt in Ihrer Map organisieren.

### 2 Einfache Integration von Zusatzinformationen

Externe Informationen (Webseiten, Online-Newsticker) und auch Datenbereiche aus Excel® können Sie direkt in MindManager einfügen. Auch einfache Tabellen-Berechnungen und die Darstellung von Diagrammen erstellt MindManager auf Wunsch für Sie.

Vorteile des Business Information Mapping

## Produktivitätsgewinne in der gesamten Organisation realisieren

Mindjet® MindManager® ist „das Schweizer Messer“ für Ihr Business. Überall dort, wo geplant, „gebrainstormt“, dokumentiert und „gemeetet“ wird, immer dann, wenn Informationen gesammelt, strukturiert und bereitgestellt werden, Entscheidungen getroffen und Prozesse zu optimieren sind, liefert MindManager die perfekte Unterstützung. Der Geschäftsdienst genauso wie den Führungs- und Fachkräften. Dem Außendienst von Vertrieb und Service genauso wie den internen Dienstleistern und Verwaltungsprofis.

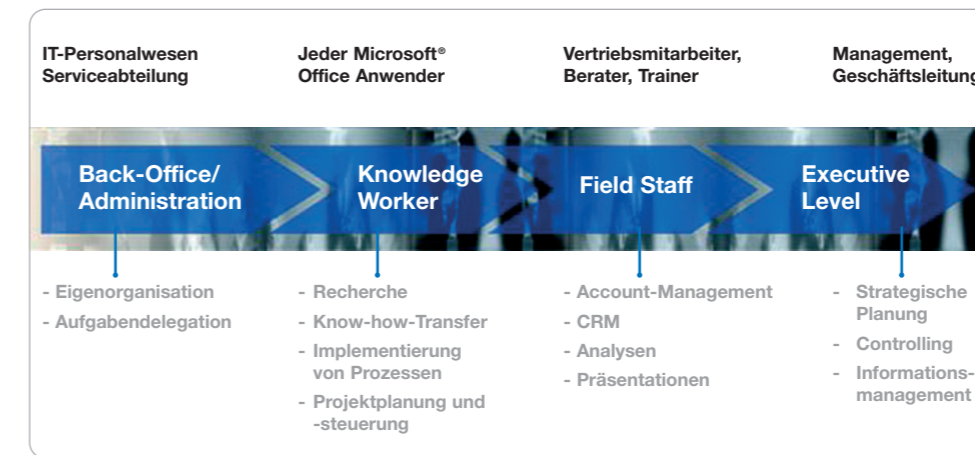

### Services & Administration verbessern:

- Persönliche und Team-Assistenz
- Prozessverfolgung und -überwachung
- Dokumentenmanagement

### Projektmanagern unterstützen bei:

- Projektentwicklung und -überwachung
- Durchführung von Meetings
- Aufbereitung, Sammlung und Austausch von Informationen

### Außendienstmitarbeiter profitieren bei:

- Entwicklung von Konzepten und Projektplänen
- Beratung und Gesprächsführung
- Account-Management/ Kundenbetreuung

### Führungskräfte werden unterstützt bei:

- Planungsprozessen
- Entscheidungsfindung
- Delegation/Überwachung von Aufgaben
- Personalführung

Produktivitätsgewinne in der gesamten Organisation realisieren

## Mindjet® MindManager® 6



Bring Information to Life

Händlerfeld:

Weitere Informationen finden Sie unter [www.mindjet.de](http://www.mindjet.de) oder bei Ihrem Fachhändler.



## Die Integration mit Microsoft® Office

Dank optimaler Integration in Microsoft® Office erzeugen Sie aus Ihrer MindManager Map mit wenigen Klicks perfekte Word®, PowerPoint®, Visio® oder Project® Dokumente, die sich anschließend in der jeweiligen Anwendung weiterbearbeiten lassen. Sie erhalten mit minimalem Aufwand z. B. Aktionspläne oder Projektdokumentationen, überzeugende Präsentationen, Organigramme und Flow-Charts oder sogar komplette Projektplanungsdateien.

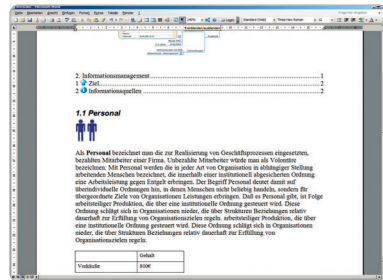

Microsoft Word®: als Gliederung oder Word® Dokument

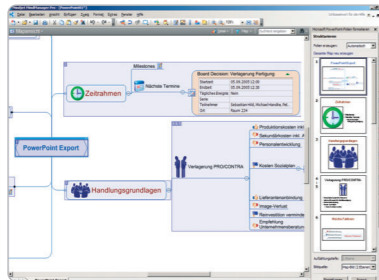

Microsoft PowerPoint®: als professionelle PowerPoint® Präsentation

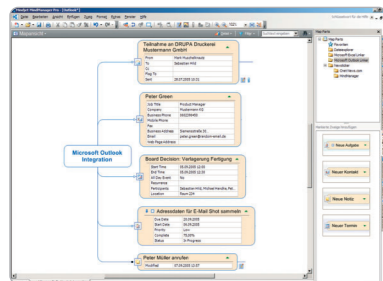

Microsoft Outlook®: Synchronisation von Terminen, Aufgaben und Kontakten

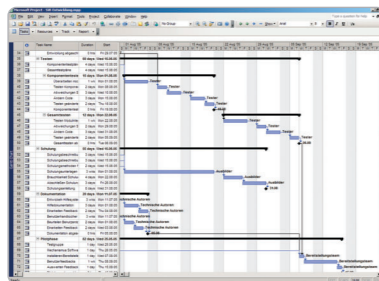

Microsoft Project®: Export von Projektplänen (Map) für die Detailplanung nach Project®

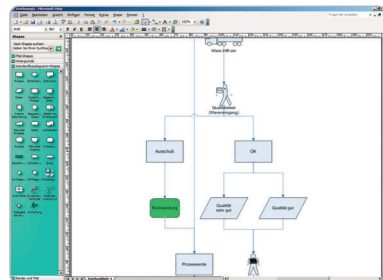

Microsoft Visio®: als Flussdiagramm oder Organigramm in Visio®

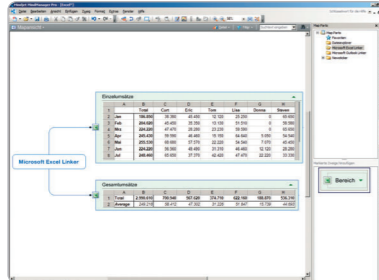

Microsoft Excel®: Darstellung von Tabellen-Kalkulationen und Diagrammen

Die Integration mit Microsoft® Office

## Funktionsübersicht

Funktionen	Pro
<b>Basisfunktion (Mapping)</b>	
Ideen und Informationen schnell festhalten	✓
Hyperlinks zu Dateien und Internetseiten	✓
Professionelle Präsentationen im Map-Format	✓
<b>Visualisierung &amp; Navigation</b>	
Symbole, Farben, Verbindungen, Icons für die Darstellung von Zusammenhängen	✓
<b>Integration Microsoft® Office</b>	
Map-Inhalte nach PowerPoint® exportieren	✓
Export von Inhalten als Dokument oder Gliederung in Microsoft Word®	✓
Aufgaben, Termine, E-Mails mit Outlook® synchronisieren	✓
Tabellenbereiche aus Excel® integrieren	✓
Export von Projektplänen nach Project®	✓
Darstellung von Map-Inhalten als Flussdiagramm in Visio®	✓
<b>Teamfunktionen</b>	
Aufgabenplanung, Delegation, Überarbeitungsmodus für effektive Kommunikation im Team	✓
<b>Customization/Datenaustausch</b>	
Inhalte aus Datenbanken und anderen Anwendungen in MindManager integrieren und visualisieren	✓

## Mindjet® MindManager® 6



### Systemvoraussetzungen:

Microsoft® Windows® XP Professional, Home oder Tablet PC Edition, Microsoft® Windows® 2000 Professional, Microsoft® Windows® Server 2003, IBM oder kompatibler Pentium® (700 MHz oder höher), 256 MB RAM oder höher, 150 MB Festplattenspeicher, zusätzlich 50 MB für Installation, SVGA-Grafikkarte (800 x 600 oder höher) mit 256 Farben (1024 x 768 mit 16 Bit empfohlen)

### Zusätzliche Anwendungen sind für die Verwendung bestimmter Funktionen erforderlich:

Microsoft® Office 2003, XP oder 2000, Microsoft Project® Professional 2003, 2002 oder 2000/2003 Multilingual User Interface Packs, Microsoft Visio® 2003 oder 2002, Microsoft® Internet Explorer® 5.5 oder höher, Mozilla® Firefox® 1.0 oder höher

Funktionsübersicht

## Lizenzprogramme

### Maßgeschneiderte Lizenzprogramme

Mindjet® bietet passende Lizenzversionen für Einzelanwender, mittlere Unternehmen und für Großunternehmen.

Lizenzformen	Einzelplatz-Lizenz	Mehrfach-Lizenz	IPL (Initial-Purchase-Level)
Zielgruppe	Einzelanwender	kleine/mittelständische Unternehmen ab 5 bis 25 Lizenzen	Lizenzbedarf Unternehmen ab > 25 Lizenzen
Mindestumfang der Erstbestellung (Initialorder)	-	-	mindestens 25 Lizenzen
Laufzeit/ Konditionen	-	-	Konditionen 2 Jahre
Verfügbare Lizenzen	Vollversionen Upgrades Cross Grades	Vollversionen Upgrades Cross Grades	Vollversionen Upgrades Cross Grades
Produkte/Editionen	MindManager Pro 6 MindManager Basic 6	MindManager Pro 6 MindManager Basic 6	MindManager Pro 6 MindManager Basic 6
Educationversion	verfügbar	verfügbar	auf Anfrage
Behördenlizenz	auf Anfrage	auf Anfrage	auf Anfrage
Lizenztyp	computerbezogen	computerbezogen	computerbezogen

### Das Mindjet Lizenzprogramm sorgt für:

- Unterstützung beim effizienten Software- und Lizenzmanagement
- Sicherung langfristiger Einsparpotenziale
- optimale Installations- und Administrationskonzepte
- optimale Skalierungsmöglichkeiten
- Investitionssicherheit

Diese Vorteile sind unabhängig von der eingesetzten Mindjet® MindManager® Version.

Gerne berät Sie das Mindjet Sales-Team unter [info@mindjet.de](mailto:info@mindjet.de) oder kontaktieren Sie Ihren Fachhändler.

Lizenzprogramme

## Mindjet® MindManager® 6

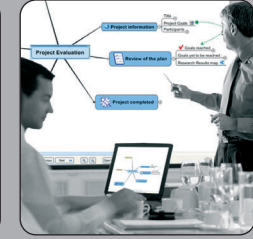

Informationen visualisieren, Planungsprozesse beschleunigen

